

緊急時避難マニュアル

ののはな教室 2024年度版



※災害時は、職員の誘導に合わせて、落ち着いて
行動していただくよう、お願いします。

消火器・消火栓・AED の場所

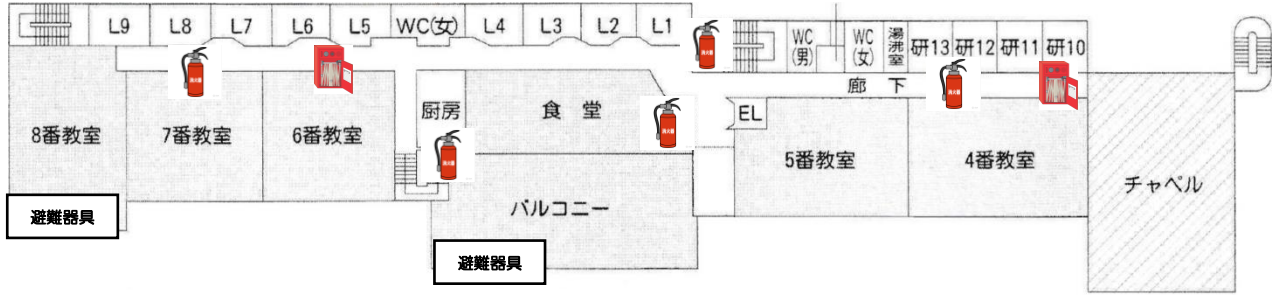

3 F

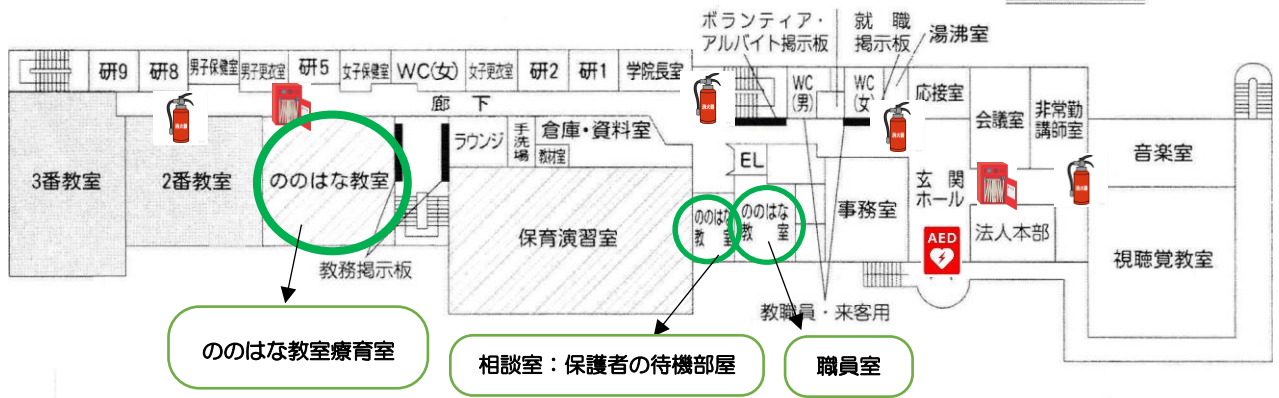

2 F

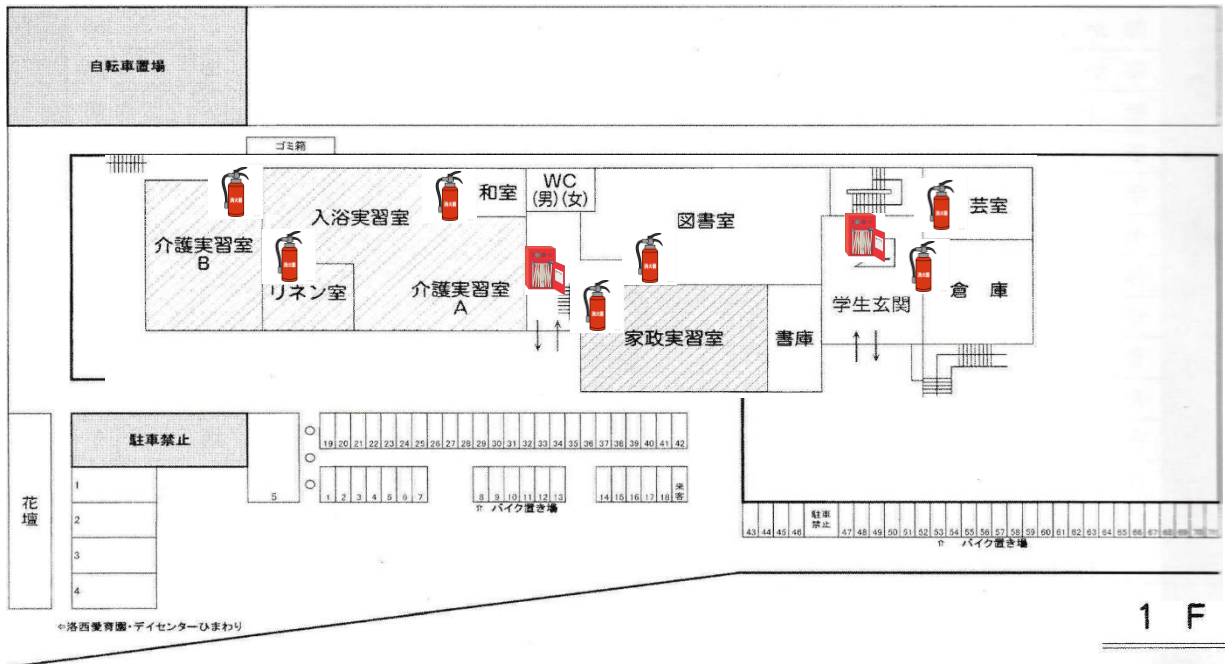

1 F

◎洛西養育園・デイセンターひまわり

地震時の避難の流れ

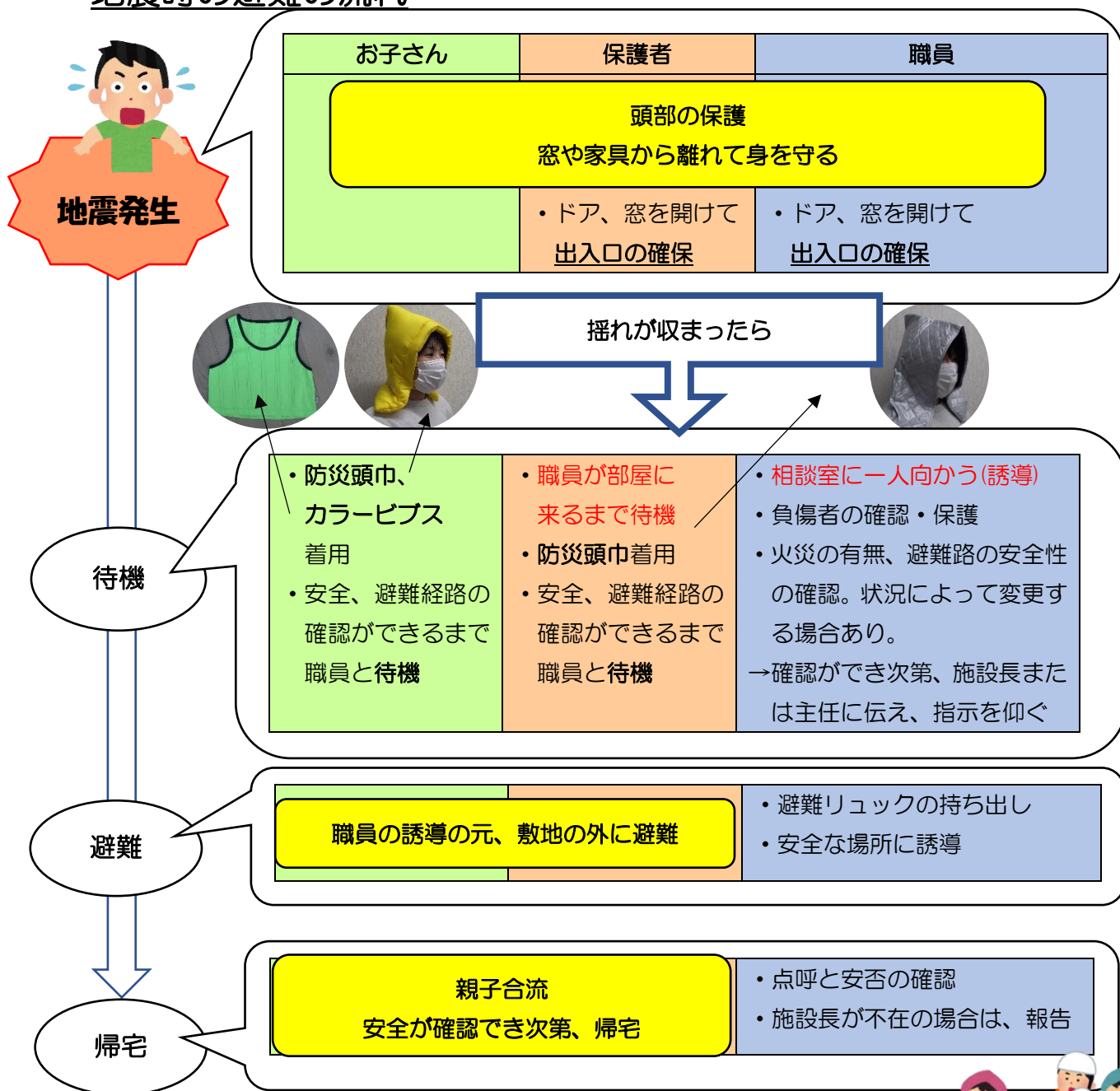

激甚災害の場合 (非常に激しい地震や台風などの災害)

- ① 避難場所：榎原中学校 京都市西京区榎原蛸田町 11 (075-392-6630)
 榎原小学校 京都市西京区榎原三宅町 2 4 (075-391-5683)
- ② 広域避難場所：桂高校 京都市西京区川島松ノ木本町 2 7 (075-391-2151)



②親子同室の場合

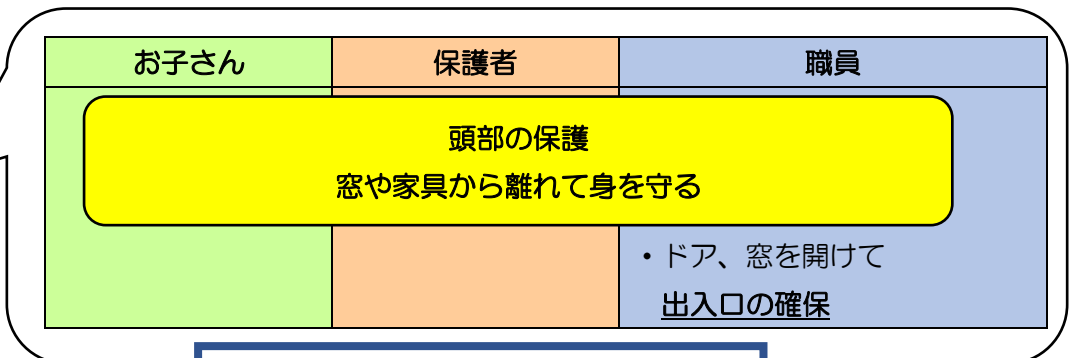

揺れが収まったら

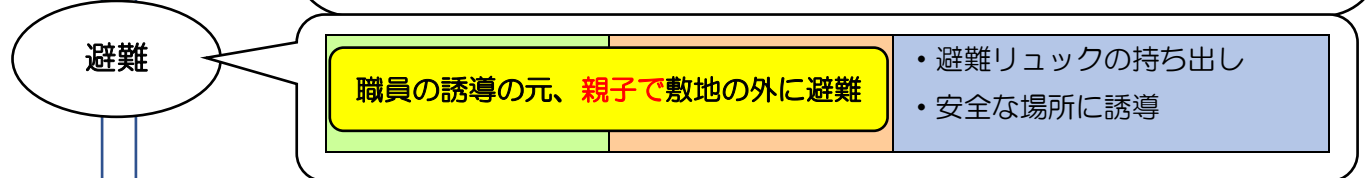
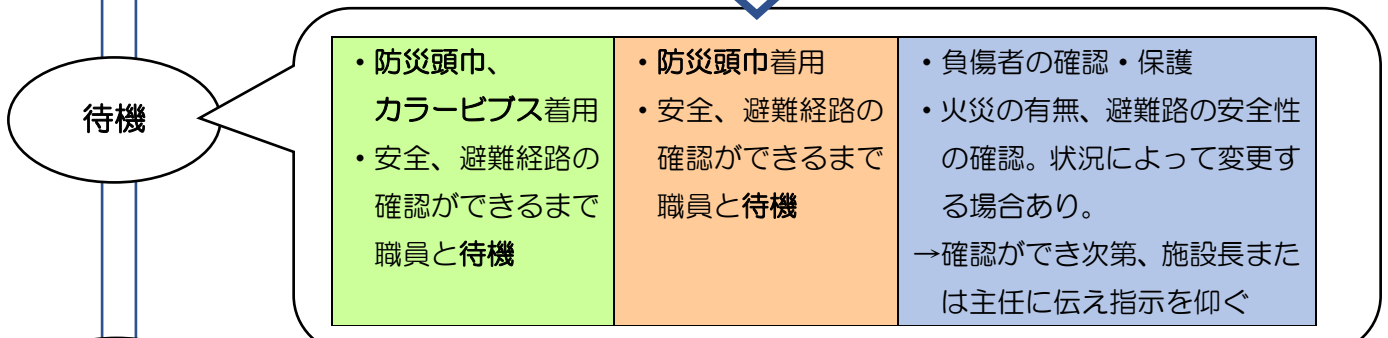



③子ども達、職員が部屋を分かれて活動している場合

お子さん	保護者	職員	別室
頭部の保護 窓や家具から離れて身を守る			
	・ドア、窓を開けて 出入口の確保	・ドア、窓を開けて 出入口の確保	・ドア、窓を開けて 出入口の確保（職員）

揺れが収まったら

<ul style="list-style-type: none"> ・防災頭巾、カラービブス着用 ・安全、避難経路の確認ができるまで職員と待機 	<ul style="list-style-type: none"> ・防災頭巾着用 ・職員が到着するまで待機。 →安全、避難経路の確認ができるまで職員と待機 	<ul style="list-style-type: none"> ・負傷者の確認・保護 ・別室の職員が1名の場合は、1人向かう。 ・状況の確認・連絡 ・火災の有無、避難路の安全性の確認。状況によって変更する場合あり。 →確認ができ次第、施設長または主任に伝え指示を仰ぐ 	<ul style="list-style-type: none"> ・負傷者の確認・保護 ・携帯電話で連絡を取り、指示を待つ ・療育室の職員、子どもたちと合流するまでその場で待機
--------------------------------------------------------------------------------------------------	------------------------------------------------------------------------------------------------------------------	---------------------------------------------------------------------------------------------------------------------------------------------------------------------------------------------	-----------------------------------------------------------------------------------------------------------------------------

待機

職員の誘導の元、敷地の外に避難		<ul style="list-style-type: none"> ・避難リュックの持ち出し ・安全な場所に誘導 	<ul style="list-style-type: none"> ・別室で療育室の職員・子どもと合流し、避難 安全な場所に誘導（職員）
------------------------	--	-----------------------------------------------------------------------------------	-----------------------------------------------------------------------------------------------

避難

親子合流 安全が確認でき次第、帰宅		<ul style="list-style-type: none"> ・点呼と安否の確認 ・施設長不在の場合は報告
-----------------------------	--	-----------------------------------------------------------------------------------

帰宅

火災時の避難の流れ

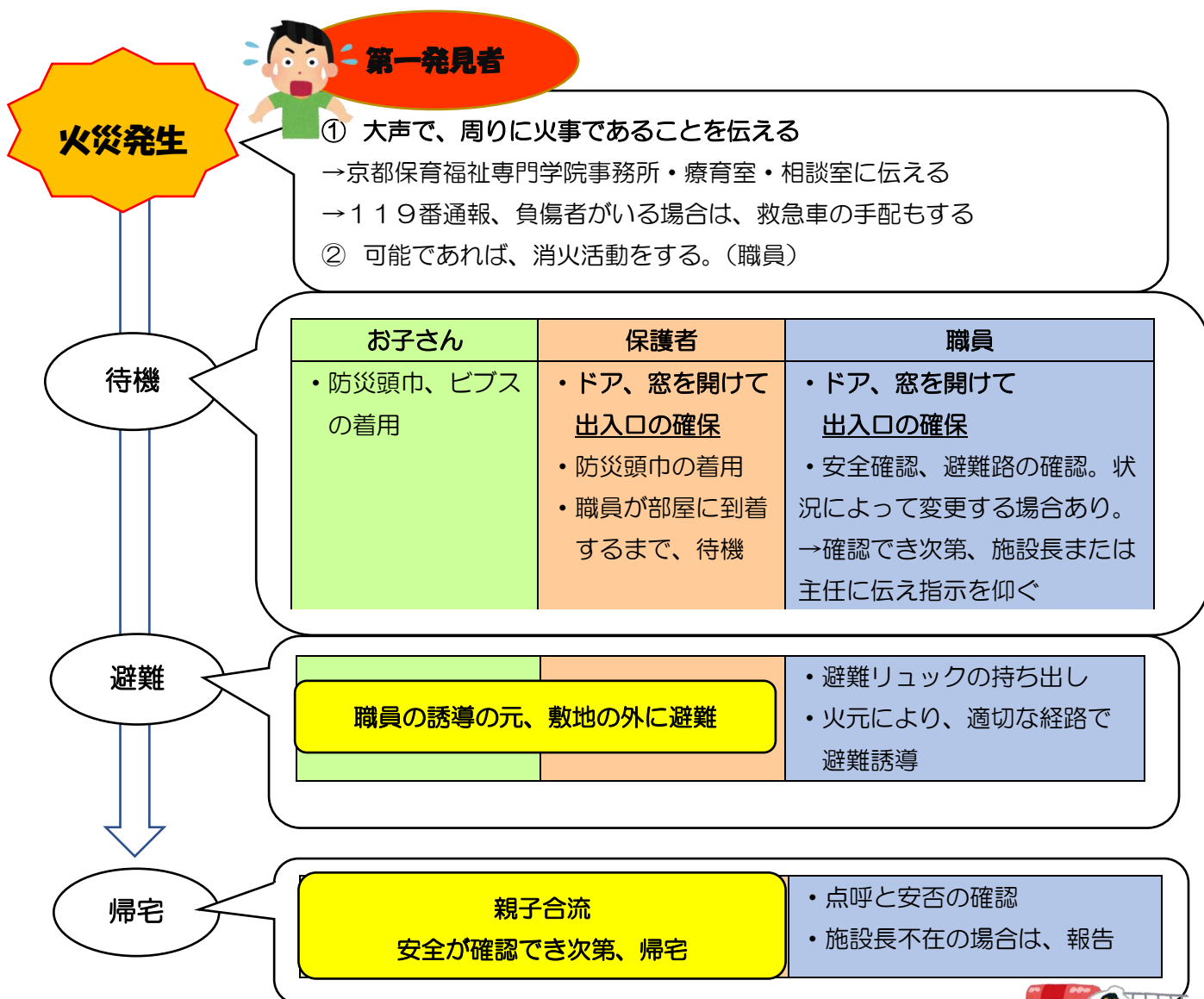

※親子同室、2部屋に分かれている場合の基本的な避難の流れは、地震の時と同じになります。

※状況に応じて、避難経路は変更します。



暴風警報・大雪警報

午前8時または、午後12時に「暴風警報」または「大雪警報」が発令された場合
または、療育中に発令が予測される場合
⇒基本的に休室

療育中に「暴風警報」または、「大雪警報」が発令された場合
⇒休室



大雨警報（土砂災害） 土砂災害警戒情報



樫原学区に、自治体より「高齢者等避難開始」（警戒レベル3）が発令された場合
⇒休室

※必要に応じて、京都保育福祉専門学院敷地（一時避難場所）に避難安全の確認と帰宅を行います

連絡手段



① 登録していただいている、LINEでお知らせ

② 災害用伝言ダイヤル【171】

伝言の再生方法

- (1) 「171」にダイヤルする
- (2) ②を押す
- (3) ののはな教室の電話番号を市外局番からプッシュする
075-391-6628
- (4) メッセージを再生する

上記のいずれかの方法（①～②）で、ご連絡します